

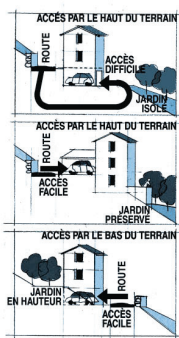

1:25 000 + 1 cm = 250 m
CARTE TOPOGRAPHIQUE TOP 25
INTÉRIEURS DE RANDONNÉE
IMPRIMERIE CAUE TOPOGRAPHIQUE

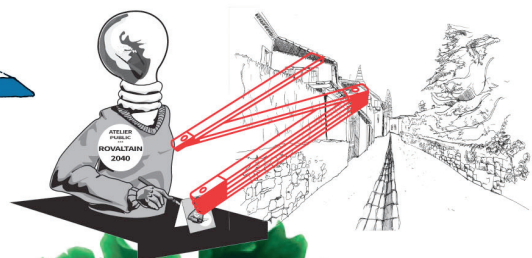

**12-14
JUIN
2014**

**CINÉ-CONFÉRENCE
EXPOSITIONS**

**ARCHITECTURES
PARTICULIÈRES**

**CONCERT DE
MATÉRIAUX**

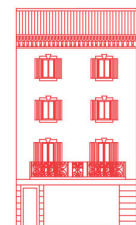
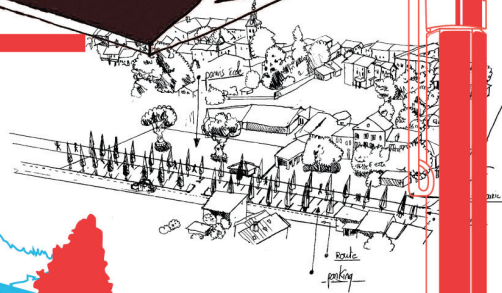

**CAUE 07
35 ANS
AU SERVICE DE
L'ARDÈCHE**



2 bis, avenue de l'Europe Unie BP 101 07001 Privas cedex
04 75 64 36 04 / caue-07@wanadoo.fr
www.2.archi.fr/CAUE07/



CAUE de l'Ardèche, 35 ans au service d'un territoire

Du 12 au 14 juin 2014 dans les locaux du CAUE de l'Ardèche et au cinéma
le Vivarais à Privas

35 ans...

35 années de conseil, d'accompagnement, de projets, de rencontres. 35 années
au service d'un territoire évoquées au cours de trois journées de festivité.

Montrer ce qui a été réalisé sur cette période. Donner à voir, donner à entendre,
donner à apprécier... C'est le premier objectif de ces journées qui s'adressent
à tous. Au travers des expositions et des moments de partage proposés, nous
avons souhaité mettre en valeur ce qui a été fait sur le territoire de l'Ardèche à
différentes échelles :

- projets portés par les collectivités accompagnées par le CAUE,
- constructions ou rénovations imaginées avec les architectes par des particuliers,
- manifestations du CAUE organisées autour de thématiques variées et déclinées auprès de différents publics...

Depuis 35 ans, le CAUE de l'Ardèche a toujours été présent et à l'écoute des besoins.
Il a mis à contribution sa connaissance d'un territoire et de ses spécificités,
mais aussi d'un contexte plus général qui prend en compte les évolutions
réglementaires ou sociétales et le lien que doit entretenir un projet avec son
environnement global.

C'est avec l'envie de partager, de transmettre et de mettre au débat que le CAUE a
organisé cet anniversaire qui n'est que le prélude à d'autres actions et notamment
à un cycle de formation à destination des nouveaux élus du département.

Le point d'orgue de ces trois jours aura lieu **le vendredi 13 juin à 18h00**, en présence de représentants du Département et de l'État, **avec le concert** de matériaux Murmures, **l'inauguration** des différentes expositions et, bien entendu, **le buffet** de l'amitié.

Contact / Informations :

**Isabelle Bon (directrice),
Séverine Mondino
(chargée de communication)**
CAUE de l'Ardèche
2 bis, avenue de
l'Europe Unie - Privas
04 75 64 36 04
cave-07@wanadoo.fr
www.archi.fr/CAUE07

Ciné-conférence : Habiter n'est pas loger

Au cinéma le Vivarais (Privas) – jeudi 12 juin à 18h30

Entrée gratuite

En préambule de ces quelques jours de fête et pour aborder la question des modes d'habiter, le CAUE invite à une promenade cinématographique parmi des extraits de films des années 20 à nos jours.

Confort dans l'habitat, l'habitat comme promesse d'un certain bien-être, densité, intimité, proximité, mixité... Autant de thématiques et d'enjeux qui seront à la fois discutés et déclinés en images.

Nicolas Tixier, animateur de la ciné-conférence, est architecte, enseignant et président de la cinémathèque de Grenoble.

Exposition : 35 ans d'activité

Au CAUE – du vendredi 13 juin au vendredi 1er août

Ouvert du lundi au vendredi de 10h à 12h et de 14h à 17h

Cette exposition propose trois volets différents de l'activité du CAUE sur 35 ans :

- La rétrospective des actions du CAUE vient témoigner de l'importance d'une vision prospective permanente sur un territoire. Le regard sur ces travaux montre le chemin parcouru (et à parcourir) par les élus, les habitants et l'ensemble des acteurs de l'aménagement pour anticiper le territoire à venir.
- Le panel d'opérations publiques contemporaines ardéchoises rappelle que l'architecture de qualité n'est pas réservée aux seuls grands projets emblématiques. Cueillie in situ et données à entendre, la parole d'usagers offre une vision, peut-être inattendue, de ces réalisations.
- Le salon des utopies apporte un autre œil sur les territoires, celui de lycéens et d'étudiants à qui nous avons demandé de rêver leur lieu de vie.

Murmures : Concert de matériaux

Au CAUE – vendredi 13 juin à 18h00 / samedi 14 juin à 12h00

Une structure ? Une sculpture ? Différents matériaux de construction réunis en une même composition et qui ont inspiré à Didier Beauvalet et Merryl M. une nouvelle performance sonore.

Après les journées du patrimoine sonore en 2009, les 35 ans du CAUE représentaient une agréable opportunité de retravailler avec le duo que forment Didier Beauvalet et Merryl M. et d'écouter leur petit brin de folie sonore.



Didier Beauvalet est technicien du son, musicien, compositeur et pédagogue. Entre sons instrumentaux et éléments naturels, dissonance et harmonie, fixité et mouvement, il réinterroge constamment méthodes et pratiques. Au fil de propositions inédites, il cultive l'art du non-sens, plaçant l'humour comme vecteur de transmission et force de propos.
(<http://chut.hautetfort.com>)

Explorateur sonore, Merryl M. est un amoureux des instruments, à la fois de l'objet et des possibilités sonores qu'il offre. Posant le postulat que tout objet est potentiellement sonore et musical, il est continuellement à l'affût de la prochaine trouvaille qui viendra enrichir un peu plus son espace de travail.
(<http://merrylcieletterre.wix.com/merryl>)

Exposition : Architectures particulières

Au CAUE – samedi 14 juin de 9h30 à 17h30

Construire sa maison est un rêve qui anime de nombreux français. Mais près de 95% des maisons individuelles sont réalisées sans recours à un architecte et le rêve se banalise peu à peu au gré des modèles pavillonnaires.

Donner à voir pour donner envie... Les maisons individuelles présentées dans l'exposition ont toutes été conçues par un architecte sans que leur coût diffère particulièrement de celui, par exemple, d'une maison de constructeur.

Présentation de maisons individuelles

Au CAUE – samedi 14 juin

Le CAUE vous invite à la rencontre de quatre architectes, tous auteurs de projets singuliers, qui viendront présenter l'une de leurs réalisations. Ils seront accompagnés d'artisans ou de propriétaires, parties prenantes du projet, qui apporteront leur regard et leur vécu de l'expérience.

- 10h00 – David Grimaud, architecte à Saint-Vincent-de-Durfort : construction bois (<http://david.grimaud.pagesperso-orange.fr/>)
- 11h00 – Pascale Guillet, architecte à Laboule : rénovation extension (<http://www.pascale-guillet-architecte.com/>)
- 14h30 – Mathias Goirand, architecte à Aubenas : construction briques monomur (<http://goirand.archi.free.fr/home.html>)
- 15h30 – Isabelle Nègre, architecte à Berrias et Casteljau : construction bois paille (http://www.architecturenaturelle.com/menu_principal.html)

Le CAUE de l'Ardèche

Le Conseil d'Architecture, d'Urbanisme et de l'Environnement de l'Ardèche est une structure de type associatif investie d'une mission de service public pour promouvoir la qualité architecturale, urbaine et paysagère sur l'ensemble du département.

À ce titre, il accompagne les collectivités dans leurs projets d'aménagement, conseille les particuliers qui souhaitent construire ou rénover, propose des formations aux élus et aux professionnels, participe à l'information et la sensibilisation à la qualité du cadre de vie.

Véritable outil pour le territoire, le CAUE de l'Ardèche s'attache à répondre aux quatre missions fondamentales qui lui sont dévolues par la loi sur l'architecture de 1977 : informer, sensibiliser, conseiller et former les multiples publics que sont les citoyens ou les acteurs du cadre de vie. Au quotidien, il décline ses différentes missions sous leurs angles techniques, culturels et pédagogiques.

Lieu de conseil, d'accompagnement, de rencontres, de ressources et de concertation, le CAUE de l'Ardèche s'emploie à apporter à chacun à la fois une vision plus globale de ses problématiques et une réponse adaptée aux spécificités des territoires de l'Ardèche.

Créé le 5 décembre 1978 et présidé actuellement par Michel Chantre, conseiller général, le CAUE de l'Ardèche est composé d'une équipe d'une douzaine de personnes rassemblant des compétences multiples, car seule une approche pluridisciplinaire et transversale permet d'aborder la complexité des questions que pose l'aménagement de notre cadre de vie.

Composition de l'équipe :

Isabelle Bon
directrice, architecte
Marie-Ange André
secrétaire
Stéphanie de Benedetti
chargée d'études, architecte
Théo Gerber
apprenti, master urbanisme
Cyril Gins
chargé d'études, paysagiste
Pierre Grulois
contrat de professionnalisation,
infographie
Guylaine Magniez
chargée de mission,
environnement
Corinne Marzin
comptable
Séverine Mondino
documentaliste,
chargée de communication
Hélène Page
chargée d'études, urbaniste
Amaël Raphaneau
chargé d'études, architecte
Myriam Vauthier
chargée d'études,
urbaniste, architecte
